News Release

報道関係者各位

2014年4月21日
株式会社　新昭和
クレバリーホームFC本部

女性目線にこだわった間取りと外壁総タイルのモデルハウスが誕生
『クレバリーホーム半田店』4月26日(土)グランドオープン！

オープン記念イベントを開催！！【期間：4月26日（土）～5月6日（火・祝）】

コミュニケーション・ワード「くらべれば、クレバリー」を掲げ、全国に140店舗を超える住宅フランチャイズを展開するクレバリーホーム（FC本部：株式会社　新昭和、代表取締役社長：松田　芳彦）の加盟店であるクレバリーホーム半田店（加盟企業：株式会社　ガーデンツリー、代表取締役：庭木　朋子)は、クレバリーホームとして愛知県で15番目となるモデルハウスを半田市内に建設し、4月26日（土）にオープンする運びとなりました。

クレバリーホーム半田店は、「株式会社　ガーデンツリー」が運営する第1店舗目となります。

今回のオープンを記念してクレバリーホーム半田店は、4月26日(土)から5月6日(火・祝)までのゴールデンウィーク期間中、オープン記念イベントを実施いたします。

期間中のご成約者様には「豪華4大特典」がついてくるオープン記念特別企画をご用意しています。《特典1》として「外壁タイル＆陶器瓦」へのグレードアップ、《特典2》として「PM2．5対応の全熱交換型24時間換気システム」へグレードアップ、《特典3》として「ハイスペックのキッチン＆バスルーム」へのグレードアップ、さらには《特典4》として「オリジナルシステム収納」のプレゼントまで、4つの豪華特典がすべてついてくる特別企画です。

また、5月5日(月・祝)・6日(火・祝)には「知らないと損をするマイホームセミナー」を無料で開催。設計や資金に関する相談も行っております。このほか、アンケートにお答えいただいた方に、ご来場プレゼントもご用意しております。

クレバリーホーム半田店　外観イメージ

≪モデルハウスのポイント≫

◇「収納力」と「子育て」、「家族のふれあい」がテーマ

「収納力」や「子育て」、「家族のふれあい」を考え、「女性目線」をテーマにしたプランニングが魅力の外壁総タイルのモデルハウスです。
子供の成長をさりげなく見守れる、また家族のふれあいを考えた間取り、毎日の家事を効率よくする家事動線の追及、適材適所の充実した収納など、女性が笑顔で暮らせる数々のアイデアを体感いただけます。

◎【リビング】子供の勉強場にもなる「デスクファニチャー」

キッチンから目の届くリビングに備え付けの机を配置することで、子供の勉強机としても使え、料理など家事をしながらでも子供に気をかけることが出来ます。

◎【パントリー】キッチンワークを助けるゆとりの「パントリー」

十分な収納量のあるオープンタイプのパントリー。まとめ買いした食品や飲料水などをサッとしまえて便利です。スリット窓を設けておけば、風通しもよく根菜類の保管にも便利です。

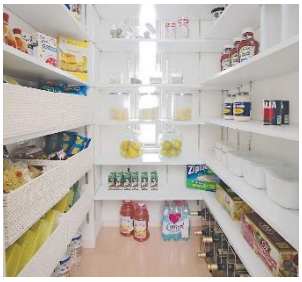

◎【玄関】汚れも気にせず使える自由度の高い「土間収納」

雨具やガーデニング用品、三輪車などの収納スペースとして最適なのが土間収納です。床材には水や汚れに強い素材を採用していますので、お掃除もラクラクです。

◎【寝室】大型でゆとりのあるウォークインクローゼット

寝室をゆったりとくつろげるスペースとするために大型のウォークインクローゼットを設けています。

◎【子供部屋】空間レイアウトに可変性を持たせた収納アイデア

子供が小さい時は子供部屋も遊び場感覚のワンルームで、プライベートが必要な年頃には、可動式収納家具で間仕切り、2ルームに出来ます。

◇オープン記念特別企画【期間：4月26日（土）～5月6日（火・祝）】

今回のオープンを記念して、ご成約者に下記の4つの豪華特典がついた特別企画を開催いたします。

◎オープン記念イベント

・アンケートにお答えいただいた方に、ハズレくじなしのお楽しみ抽選会を開催
　玄米もちやキャラクター風船をプレゼント。またソフトドリンクをサービスいたします。
・無料で「設計相談会」「資金相談会」「最新土地情報紹介」を開催しています。
　※来場記念品には数に限りがございます。

≪クレバリーホーム半田店　モデルハウス概要≫

＜オープン＞
2014年4月26日（土）

＜住所＞
愛知県半田市乙川太田町2-107-1

＜TEL＞
0569－24－1023

【この件に関するお問い合わせ】

株式会社新昭和　広報販促室
広報担当：仲原（ナカハラ）　TEL：0439-54-7713
クレバリーホームオフィシャルサイト　http://www.cleverlyhome.com/